



PR-01

**ÇALIŞANLARIN MESLEKİ VE İSG EĞİTİMLERİ
PROSEDÜRÜ**

1. AMAÇ:

Bu prosedürün amacı; TEİAŞ bünyesinde çalışacakların İşbaşı Mesleki Eğitimleri, Mesleki gelişimleri ve Tekamül Eğitimleri ile İSG Eğitimlerinin bir düzen içerisinde gerçekleştirilmesi ile ilgili usul ve esasları belirlemektir.

2. TEKNİSYEN / TEKNİKER TEMEL EĞİTİMLERİ:

TEİAŞ'ta yeni göreve başlayacak teknisyen ve teknikerlerin alması gereken Temel Eğitimleri kapsar. (Şekil-1)

3. TEKNİSYEN / TEKNİKER TEKÂMÜL EĞİTİMLERİ:

TEİAŞ'ta görev yapıp branşında 5 yıl hizmet süresini dolduranların mesleki yenileme ve gelişimlerinin sağlanması amacıyla yapılan eğitimleri kapsar. (Şekil-2)

4. İSG EĞİTİMLERİ:

TEİAŞ personelinin (Teknik – İdari) 6331 sayılı ISG Kanunu gereği alması gereken eğitimleri kapsar. (Şekil-3)

5. İŞE ÖZEL EĞİTİMLER:

TEİAŞ bünyesindeki işkollarını destekleyen mesleki beceri eğitim programlarını kapsar. (Şekil-4)

6. MÜHENDİS EĞİTİMLERİ:

TEİAŞ'ta yeni göreve başlayacak Mühendislerin alması gereken Temel Eğitimleri kapsar. (Şekil-5)

7. İDARİ PERSONEL EĞİTİMLERİ:

TEİAŞ'ta İdari kadrolarda yeni göreve başlayan personellerin alması gereken eğitimlerini kapsar. (Şekil-6)

TEKNİSYEN / TEKNİKER TEMEL EĞİTİMLERİ

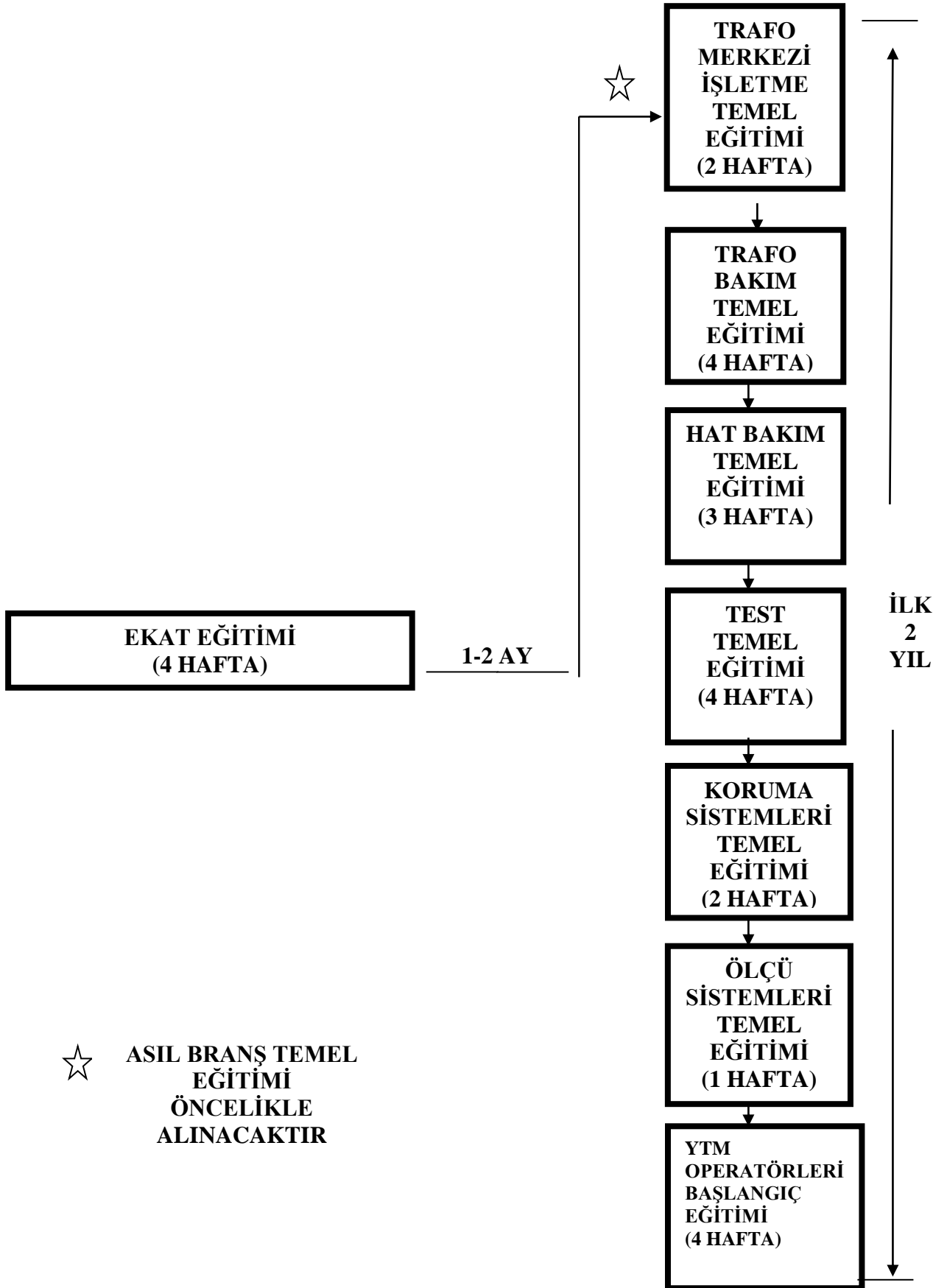

TEKNİSYEN / TEKNİKER TEKAMÜL EĞİTİMLERİ

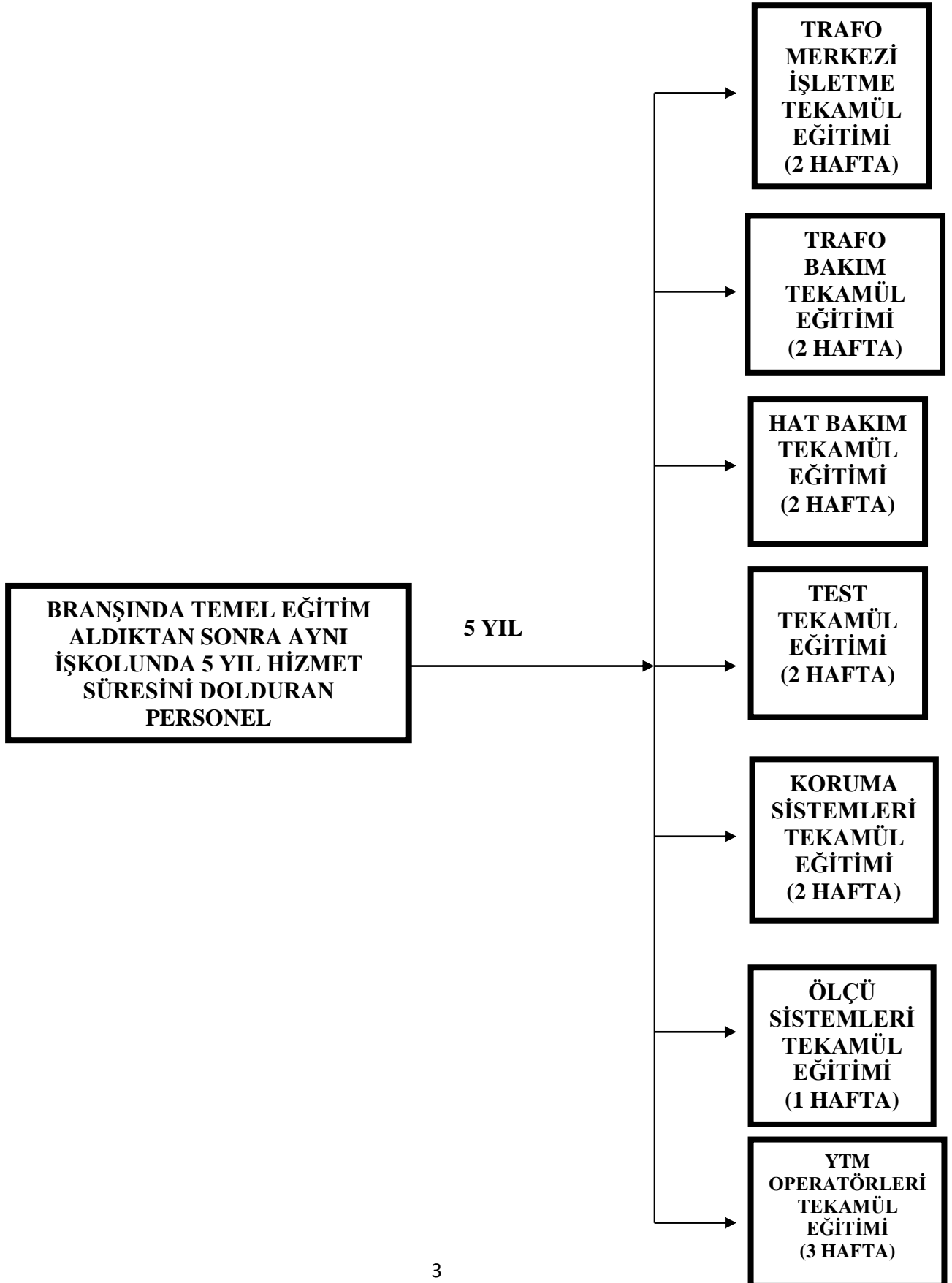

İSG EĞİTİMLERİ

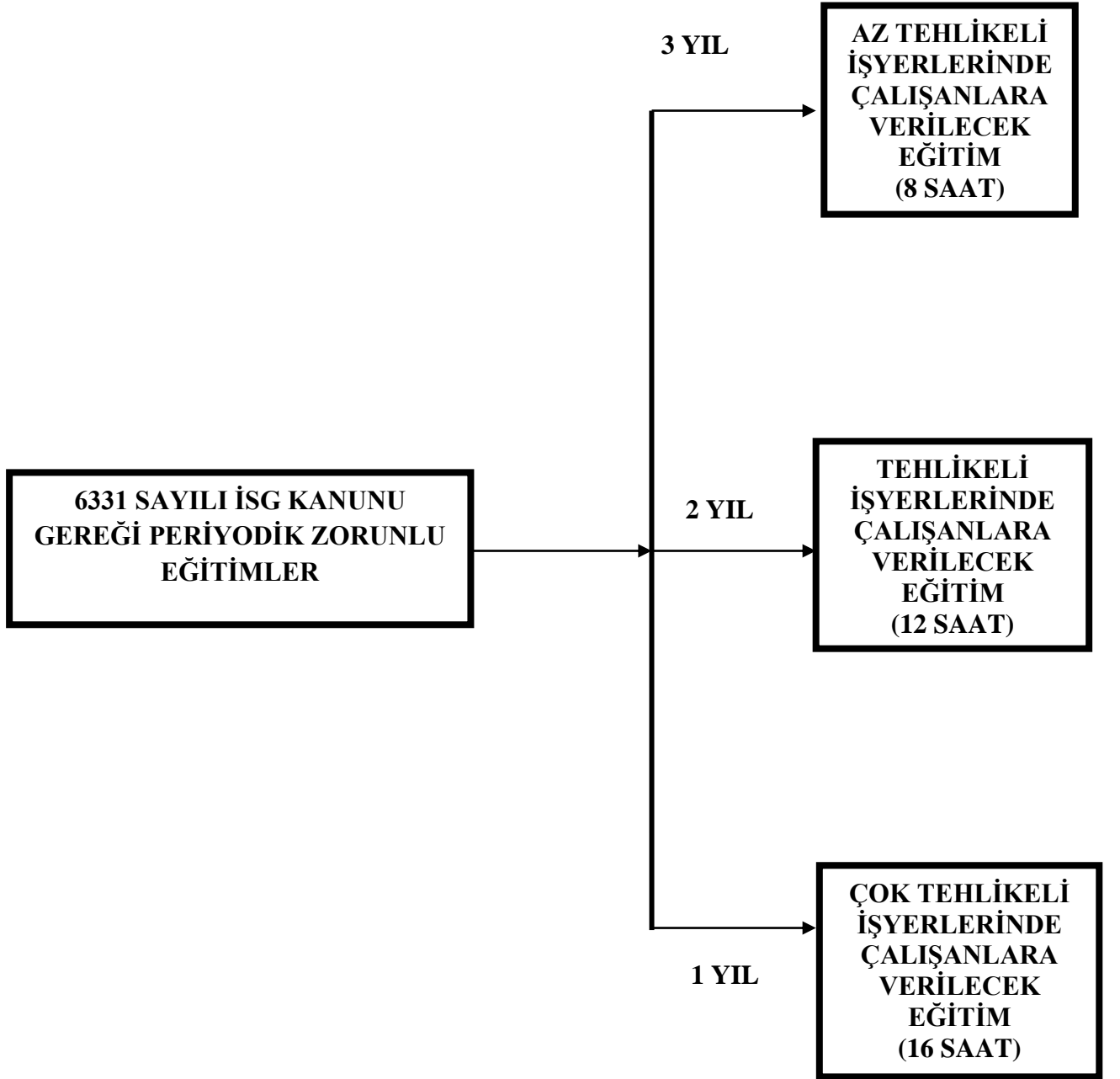

Şekil-4

İŞE ÖZEL EĞİTİMLER

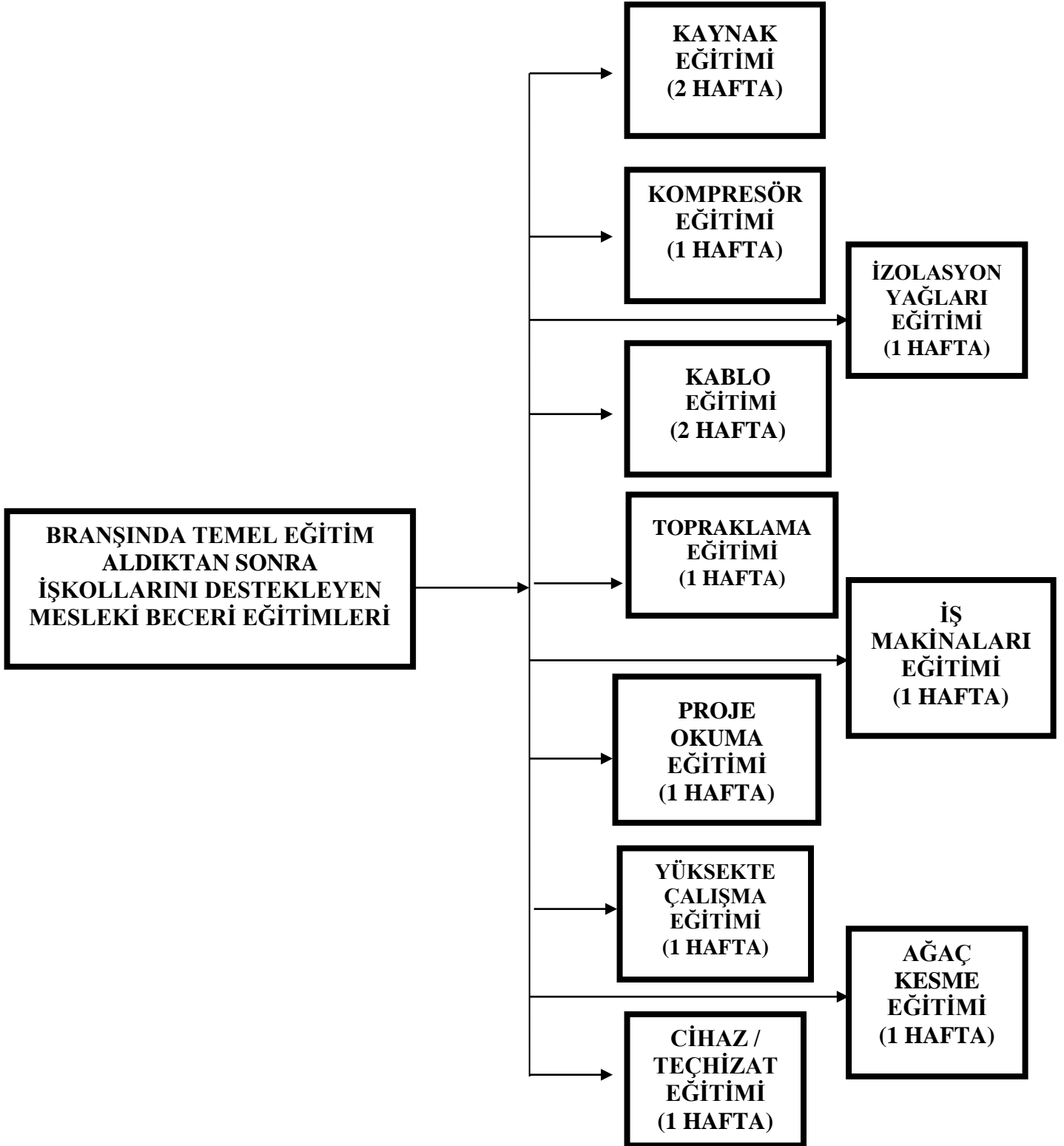

MÜHENDİS EĞİTİMLERİ

BİRİNCİ YIL

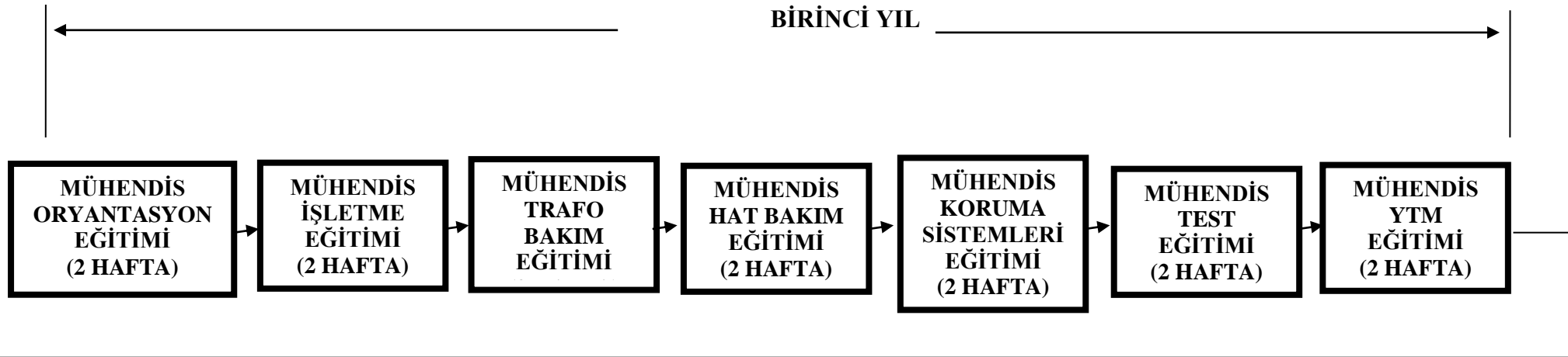

İKİNCİ YIL

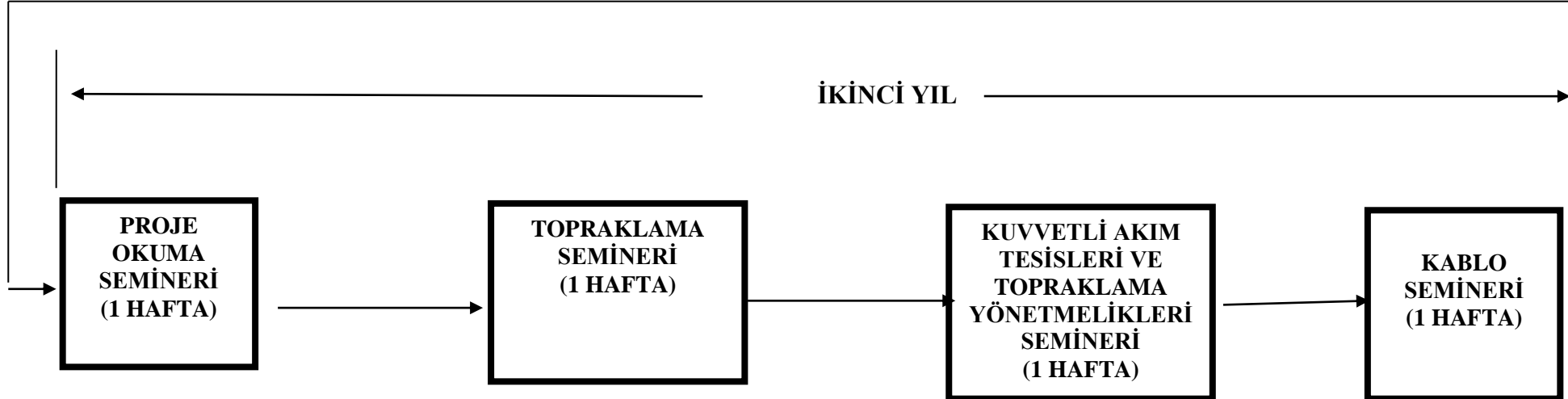

İDARİ PERSONEL EĞİTİMLERİ

